



AACS  
Org.ar

# INFORME DE PRODUCCIÓN MENSUAL

NOVIEMBRE 2022  
WWW.AACS.ORG.AR

AACS - ESTADÍSTICAS

## PRODUCCIÓN DE SEGUROS A NOVIEMBRE DE 2022 (MONEDA CORRIENTE)

*“Se acrecienta la brecha entre IPC y Primas, el mercado decrece a valores constantes”*

De acuerdo con la información publicada por la Superintendencia de Seguros de la Nación el día 09 de enero de 2023, la evolución de las primas anuales a moneda corriente vuelve a ser inferior a la inflación.

La estimación de primas emitidas en el mes de noviembre de 2022 alcanza los \$ 194.904 millones y las primas acumuladas durante el periodo de doce meses es de \$ 1.787.156 millones.

La distribución acumulada de las mismas es la siguiente:

Automotores	733.819	Millones
Trans. Público de Pasajeros	5.384	Millones
Responsabilidad Civil	35.106	Millones
Riesgos del Trabajo	382.762	Millones
Resto de ramos Patrimoniales	363.151	Millones
Vida Individual	59.629	Millones
Vida Colectivo	128.755	Millones
Resto de seguros de personas	55.393	Millones
Retiro	23.157	Millones

El Índice de Precios al Consumidor de los últimos doce meses en la República Argentina a noviembre de 2022 creció el 92,4 % y para la misma fecha las primas acumuladas durante el período diciembre 2021- noviembre 2022 aumentó un 67,7 %; que representan 24,7 puntos básicos por debajo y 27 % por debajo de la inflación.

### *Evolución Interanual de las Primas acumuladas desde diciembre 2021 – noviembre 2022 (MONEDA CORRIENTE)*

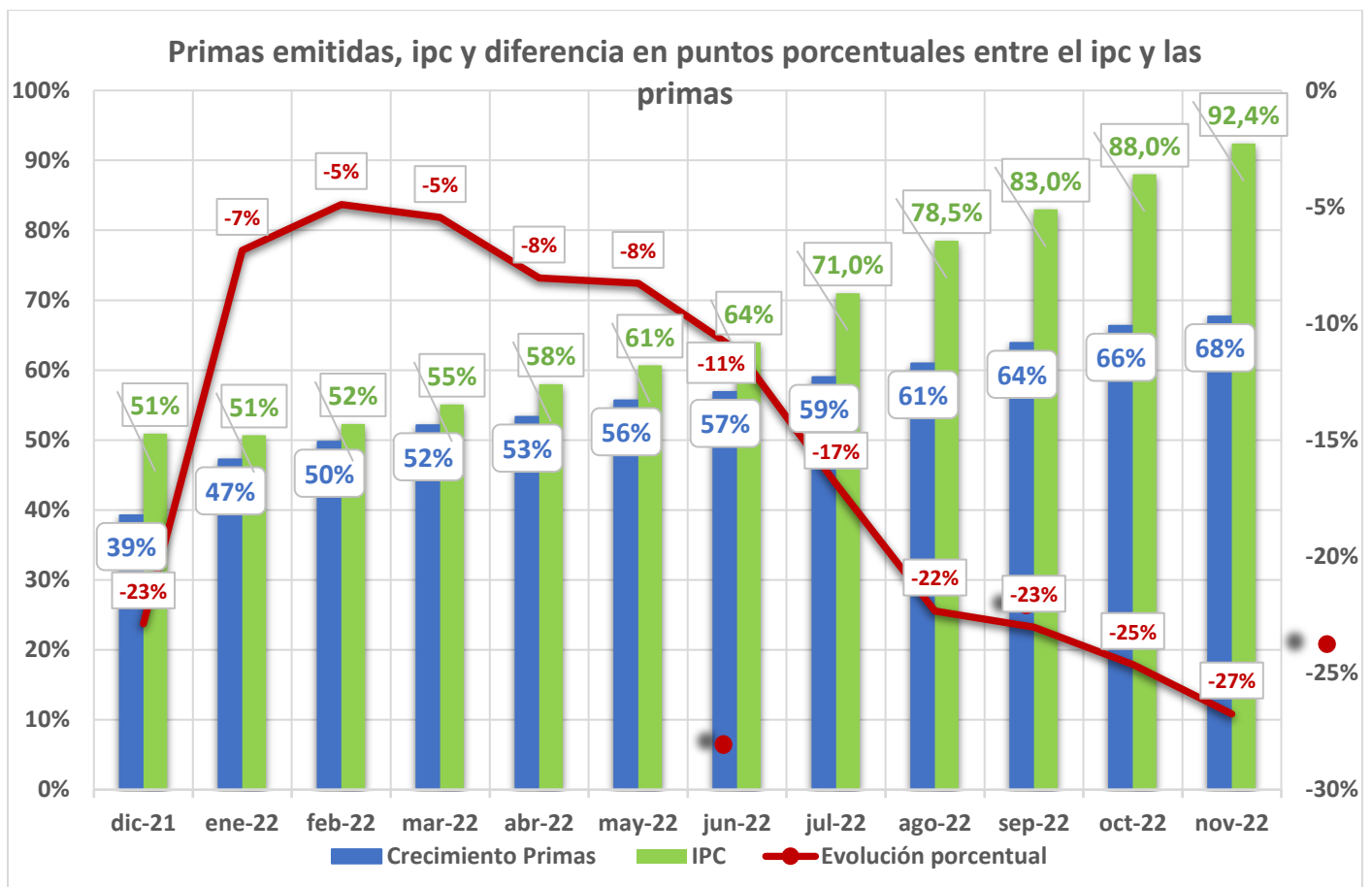

Solo la facturación del ramo Transporte Público de Pasajeros supera el desarrollo del IPC

**Ramos con Evolución de Primas Acumuladas por encima del IPC (12 meses acumulados)**

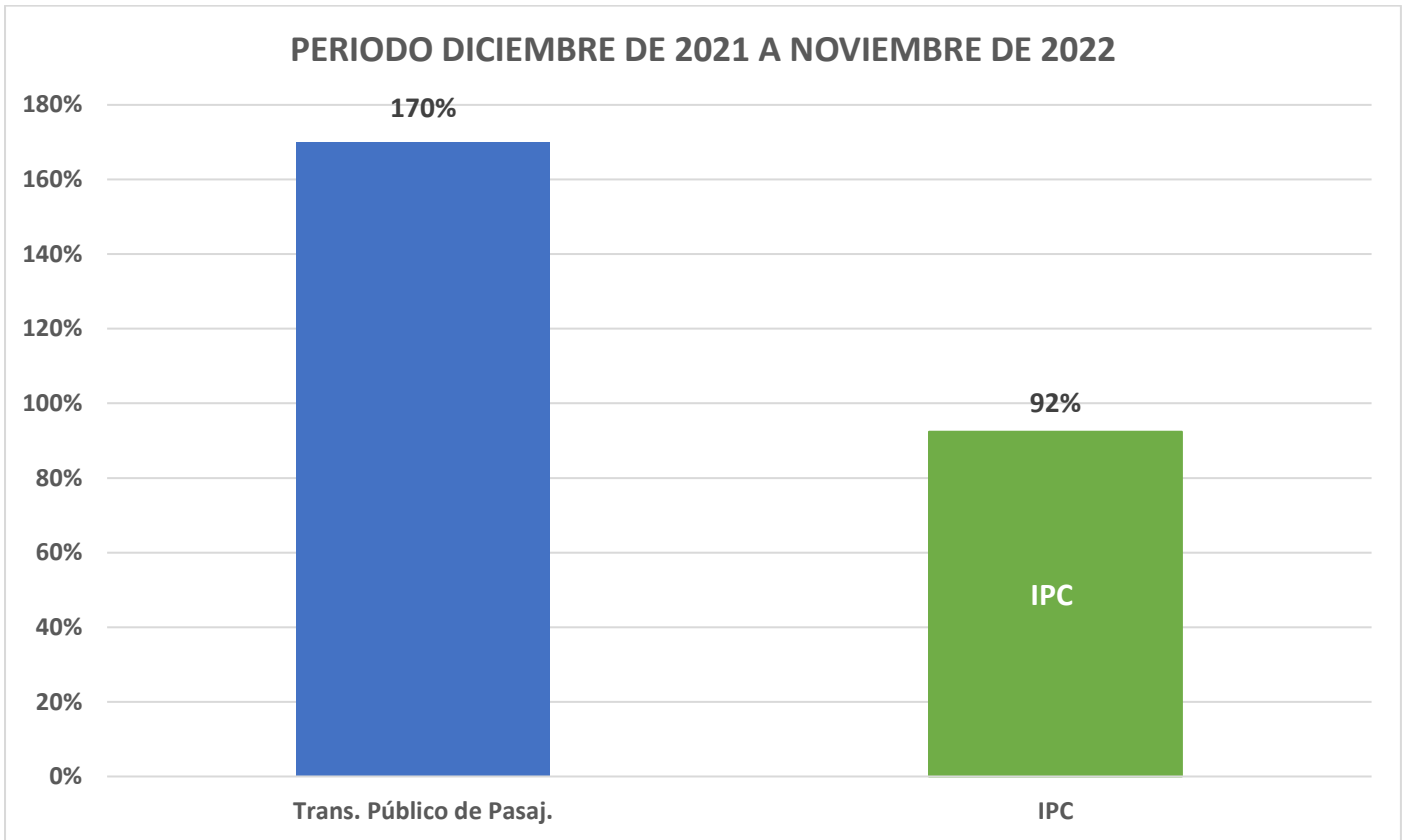

**Ramos con Evolución de Primas Acumuladas por debajo del IPC (12 meses acumulados)**

